

TraDeVi

TRAJECTOIRES DE DÉPÉRISSEMENT DES VIGNOBLES

QUELLES TRAJECTOIRES DE PARCELLES VITICOLES FAVORISENT-ELLES LE DÉPÉRISSEMENT ?

- Identifier les **déterminants physiques et biologiques du dépérissement** des ceps à court et long terme.
- Comprendre les **relations** entre **gestion technique** et **trajectoires de parcelles dépérissantes**.
- Agréger les connaissances sur le dépérissement dans des **modèles**.
- Produire des grilles de lecture pour le **diagnostic** et des **indicateurs** pour la gestion.

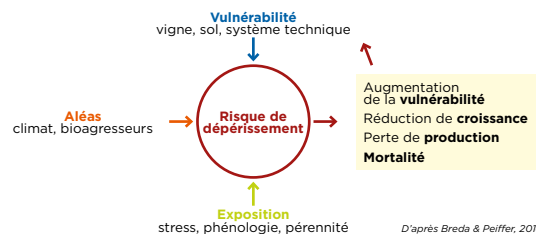

UNE DÉMARCHE DE DIAGNOSTIC, DE LA PARCELLE À L'EXPLOITATION AGRICOLE

- **En parcelles expérimentales** (CA Aude, Inra Pech-Rouge, BSA Luchey-Halde)
 - qualité physique et biologique des sols
 - état physiologique et sanitaire de la vigne
 - dendrochronologie et historique de croissance de la vigne
 - **Sur des réseaux de parcelles de viticulteurs** (Bordeaux, Cognac, Languedoc)
- De nouveaux indicateurs de diagnostic :
- sols
 - bioagresseurs
 - vigne
 - pratiques culturales



DES INDICATEURS ET DES MODÈLES

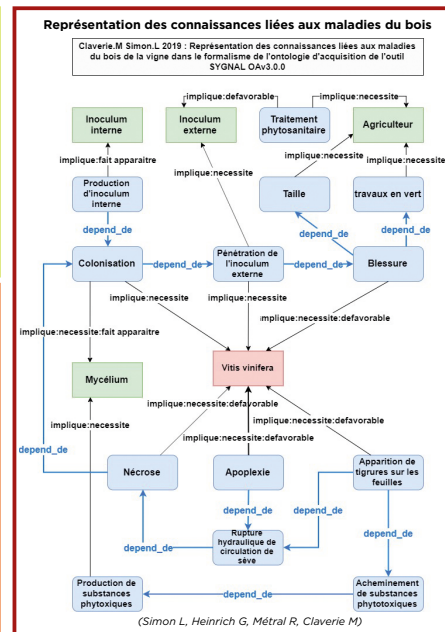
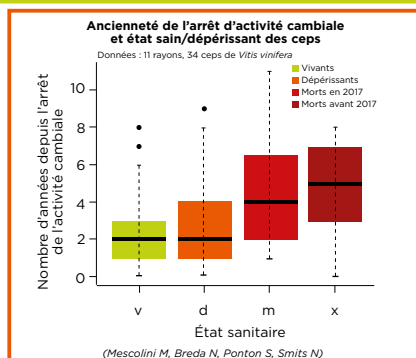
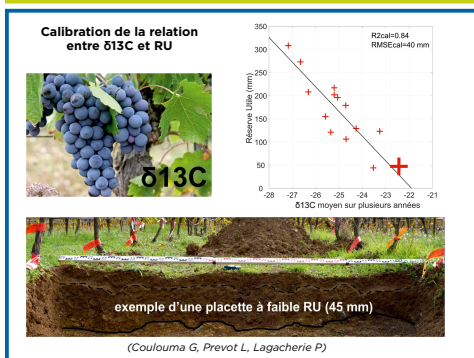

Christian GARY
UMR SYSTEM - INRAE Montpellier
christian.gary@inra.fr

Montpellier SupAgro, Bordeaux Sciences Agro, I'IFV, les Chambres d'agriculture de l'Aude et de l'Hérault et le lycée agricole de Rivesaltes participent au programme Tradévi

